

HITACHI CIVIC EVENT INFORMATION 2018 **1.2.3**

日立シビックセンター・日立市民会館・多賀市民会館

1/21 ……第30回ひたち童謡のつどい	P2
1/28、2/4 ……第25回日立サイエンスショーフェスティバル	P8
3/25 ……日立市少年少女合唱団50周年記念定期演奏会「あいあいコンサート」	P3



催し物・前売り・講座・募集情報 P.2-5 / 科学館・天球劇場 P.6-7 / PiCK UP情報・アクセス P.8



第25回日立サイエンスショーフェスティバル



伊勢正三&イルカ～二人の物語～



日立市少年少女合唱団 50周年記念定期演奏会「あいあいコンサート」



ひたち街角小劇場 第38弾
県北地区高等学校演劇部
第6回春季フェスティバル



天球劇場春の新番組

1月

アロマで愉しむプラネタリウム～雪の香り～



1/19(金) 19:00開演
1/20(土) 18:00開演
【会場】日立シビックセンター 天球劇場
【入場料】全席自由 500円
※年間パスポートでご入場いただけます。

豊かな香りの中で星空を見てみませんか。雪をイメージした香りの中、冬の夜空に描かれる星座たちを中心にをご紹介します。

12/16発売

【お問合せ:日立シビックセンター チケットカウンター】

初春落語会



初音家左橋

1/20(土) 13:30開演
【会場】日立シビックセンター 多用途ホール
【入場料】全席指定 2,000円
【出演】初音家左橋(落語)、小泉ポロン(マジック)、三遊亭吉窓(落語)、桃月庵はまぐり(落語)
実力派真打による落語会。一年の始まりを粋な笑いでお楽しみください。お楽しみ抽選会、しびっく寄席茶屋をご用意してお待ちしています。

発売中



1/12

【お問合せ:日立シビックセンター チケットカウンター】

第30回ひたち童謡のつどい



佐藤弘道



井上あずみ&ゆい

1/21(日) 14:00開演
【会場】日立市民会館 ホール
【入場料】全席指定
大人 1,000円
子ども 500円(3歳以上中学生以下)
ペア 1,300円(前売のみ)

【出演】第1部 学校法人のびる学園 池の川幼稚園、日立市立南高野幼稚園
日立市少年少女合唱団、ひたち童謡を歌う会
第2部 佐藤弘道、井上あずみ&ゆい

第1部は市内の幼稚園とコーラスグループによる合唱コンサート。第2部は元・体操のお兄さんとしてテレビで活躍中の佐藤弘道さん、「となりのトトロ」でお馴染みの井上あずみさんとゆいゆいさん親子をゲストにお迎えしてのファミリーコンサートです。どうぞお楽しみに!

発売中

【お問合せ:日立市民会館】

ひたち街角小劇場 第37弾 『喜劇の重箱～さよならの代わりに』



1/27(土) 14:00/18:00開演
1/28(日) 15:00開演
【会場】多賀市民会館 小ホール
【入場料】全席自由 一般 1,000円(当日1,500円)
高校生 500円
中学生以下 無料

【出演】劇団五寸釘

老いも若きも一度は通る、はかなき恋の蟻地獄。時に滑稽にうつる人間模様を詰め込んだ喜劇の重箱。日立市出身のミュージシャンに、うら若き踊り子たちが華をそえた、総天然色短編集です。

発売中

【お問合せ:多賀市民会館】

2月

伊勢正三&イルカ～二人の物語～



伊勢正三 イルカ

2/10(土) 17:30開演
【会場】日立市民会館 ホール
【入場料】全席指定 S席 6,500円
A席 6,000円

伊勢正三とイルカのスペシャルコンサートが実現!!二人の物語が皆さんの心に沁みわたることでしょう。「なごり雪」「海岸通」「雨の物語」「22才の別れ」「サラダの国から来た娘」など時を経て今もなお心に残る名曲の数々をお届けします。

発売中

【お問合せ:日立市民会館】

ひたち街角小劇場 番外編 「また逢おうと竜馬は言った」



2/11(日)祝、2/12(月)
11:00/16:00開演
【会場】多賀市民会館 小ホール
【入場料】全席自由
高校生以上 1,500円(当日1,800円)
※2/11(日祝)の11:00の回のみ1,000円(当日1,200円)
※高校生のみ各回先着5人無料(要予約)
中学生以下 無料(要予約)

【出演】チーム無印

極度の乗り物酔いなのに、ツアーコンダクターとして働いている岡本。憧れの坂本竜馬の様になりたいと夢見るも、現実とはドシばかり。この日も自分のミスがきっかけで、事件に巻き込まれていきます。

作:成井豊(演劇集団キャラメルボックス)、演出:籠宮ジュン(チーム無印)

発売中

【お問合せ:多賀市民会館】

うたとお話で綴るオペラコンサートPartⅢ ～ソリスト編～



相山潤平



伊藤尚子

2/25(日) 14:00開演
【会場】日立シビックセンター 第2音楽室
【入場料】500円(要申込み・当日支払)
【定員】60人

【出演】相山潤平(お話テノール)、伊藤尚子(ソプラノ)、六角実華(ソプラノ)、齋藤菜緒(ピアノ)
【曲目】《トゥーランドット》より「誰も寝てはならぬ」、《トスカ》より「歌に生き恋に生き」ほか
オペラの魅力を伝えるコンサート。名作から厳選した珠玉の独唱曲、重唱曲を解説とともに分かりやすくお届けします。ソリストたちのお話と、華やかな歌声をお楽しみください。

申込

12/9(土) 10:00～

電話

0294-24-7755

3月

ひたち街角小劇場 第38弾 県北地区高等学校演劇部第6回春季フェスティバル



3/24(土)、3/25(日) 10:00開演
【会場】多賀市民会館 ホール
【出演】県北地区高等学校演劇部 ほか

ひたち街角小劇場は、平成25年から、高等学校演劇部の皆様と共に高等学校演劇部春季フェスティバルを開催してきました。高校生達の伸びやかな熱い舞台をぜひご覧ください。

入場無料



【お問合せ:多賀市民会館】

日立市少年少女合唱団 50周年記念定期演奏会 「あいあいコンサート」



3/25(日) 13:30開演
【会場】日立市民会館 ホール

【曲目】ミュージカル「ブレーメンの音楽隊」
《サウンド オブ ミュージック》より ほか

毎年開催している定期演奏会。今年は設立50周年を記念し、ミュージカルに挑戦！また、団員と卒団生のコラボレーションなど、盛りだくさんの内容で皆さんをお迎えます。かわいらしくも力強い歌声にご期待ください。

入場無料



【お問合せ:日立市民会館】

前売情報

日立シビックセンター市民音楽企画2018 第28回ひたち出身者によるコンサート「音楽の園」



石井里佳

柴田崇考

4/22(日) 14:00開演

【会場】日立シビックセンター 音楽ホール

【入場料】全席自由

一般 1,000円(当日1,300円)
高校生以下 500円(当日700円)

【出演】石井里佳(ピアノ)、柴田崇考(ピアノ)
薄井美伽(ソプラノ)、照沼美弦(チェロ)



薄井美伽

照沼美弦

日立市にゆかりのある若手演奏家を中心に、これまでに延べ100人を超える音楽家が出演してきました。28回目を迎える今回は、ピアノ、声楽、弦楽器の4組が演奏を披露します。

1/27発売



4/8

【お問合せ:日立シビックセンター チケットカウンター】

当財団発行書籍のご案内

1 『天馬空を行く 久原房之助物語』

日立鉱山創業者で日立市近代化の父である久原房之助氏の激動の人生を描いた伝記漫画。

価格: 500円(税込)
販売場所: 日立シビックセンター
日立市民会館
多賀市民会館



2 『竹南荘の日々』

茨城県の歴史研究の第一人者であり日立市名誉市民の故・瀬谷義彦氏の文筆集。

価格: 1,000円(税込)
販売場所: 日立シビックセンター
日立市民会館
多賀市民会館

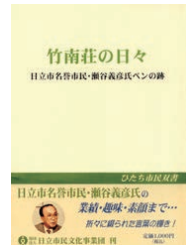

3 『生命ある限り-吉田正・私の履歴書-』

国民栄誉賞を受賞し、日立市名誉市民でもある作曲家の故・吉田正氏。氏にゆかりのある方々から寄稿されたエッセーに加え、氏自身が執筆した『私の履歴書』を載せた随筆集。

価格: 1,500円(税込)
販売場所: 日立シビックセンター
日立市民会館
吉田正音楽記念館

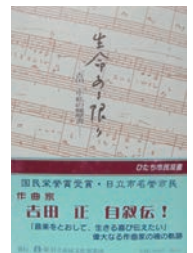

【表記について】



申込不要ですので、当日お越しください



ベビーシッターサービス
表記の日付までにお申込みください
(料金:お子様一人につき1,000円)

【お問合せ先について】

日立シビックセンター	TEL:0294-24-7711
日立シビックセンター チケットカウンター	TEL:0294-24-7720
日立市民会館	TEL:0294-22-6481
多賀市民会館	TEL:0294-34-1727

【チケット発売について】

- 日立シビックセンター チケットカウンター
発売日当日10:00~窓口発売開始
残席があった場合のみ、翌日10:00~電話予約開始
- 日立市民会館/多賀市民会館
発売日当日9:00~窓口発売開始
残席があった場合のみ、当日13:30~電話予約開始

ご協賛のお願い

当財団は、ひたち国際大道芸、ひたち秋祭り郷土芸能大祭、Hitachi Starlight Illumination、日立サイエンスショーフェスティバルなどのイベントを多くの皆様との協働により盛大に実施するため、この趣旨にご賛同をいただき皆様からのご協賛を募集しています。

ご協賛いただいた際には、イベントチラシやホームページなどにご芳名を記載させていただきます。
皆様のご協力をお願い申し上げます。

【お問合せ:日立シビックセンター 経営企画課】



講座情報 (先着順)

大人のための科学教室 ーゲノムでひも解く生命科学

1/11(木) 10:30~12:00
【会場】 日立シビックセンター 会議室101号
【募集人数】 24人
【講師】 田内広(茨城大学理学部、大学院理工学研究科教授)
【受講料】 500円

「ゲノムとは何か」という基礎的なお話から始めて、ヒトゲノムの多様性と遺伝子調節のふしぎ、病気との関係などについてお話します。

申込 12/12(火) 10:00~ ☎ 0294-24-7731

シビックサロン「茶道講座～茶会への誘い～」

**1/28(日)、2/4(日)、2/18(日)
 3/4(日)、3/18(日)(全5回)**
【時間】 14:00~16:00
【会場】 日立シビックセンター 和室、茶室
【募集人数】 15人
【講師】 能登谷宗幸(裏千家教授)
【受講料】 7,000円

茶道の作法や薄茶、濃茶の飲み方を一から学び、最終日には参加者のための茶会を開催します。「お茶会に興味はあるけれどマナーが分からない」という方や、茶道の基本を学びたい方におすすめの講座です。

申込 受付中 ☎ 0294-24-7711

大人のための科学教室 ー“波”の魔法で素粒子・宇宙の不思議をひも解く

2/8(木) 10:30~12:00
【会場】 日立シビックセンター 会議室101号
【募集人数】 24人
【講師】 坂元真一
 (日本原子力研究開発機構J-PARCセンター 広報セクション)
【受講料】 500円

中性子による物質研究、素粒子ニュートリノ、重力波、そのいずれにも共通する“波”。身近な“波”を使った実験をしながら最先端研究についてお話します。

申込 1/12(金) 10:00~ ☎ 0294-24-7731

アジア料理サロン「モンゴル料理」

3/3(土) 10:30~13:30
【会場】 日立シビックセンター 料理室
【募集人数】 30人
【講師】 茨城工業高等専門学校留学生
【受講料】 1,500円

モンゴルの家庭料理を学びます。現地のお話も聞きながら、楽しく交流してみませんか。

申込 1/27(土) 10:00~ ☎ 0294-24-7711 2/23

第163回文化サロン 「知って得ダネ!地理・歴史～日立学のススメ～」

3/3(土) 13:30~15:00
【会場】 日立市民会館 111号室
【募集人数】 100人
【講師】 岩間信之
 (茨城キリスト教大学文学部文化交流学科教授)
【受講料】 無料

まち活性化に取り組む大学生の実践的な活動を紹介するとともに、参加者の皆さんにまちづくり活動のコツなどを伝授します。

申込 2/4(日) 9:30~ ☎ 0294-22-6481

大人のための科学教室ー魅力度ランキング最下位ってホント!? ～中性子で探る生命の謎から食文化まで、魅力いっぱい茨城

3/8(木) 10:30~12:00
【会場】 日立シビックセンター 会議室101号
【募集人数】 24人
【講師】 中川洋(日本原子力研究開発機構 物質科学研究センター)
【受講料】 500円

生命活動にとって必須の水の挙動や食品に含まれる水の状態がどのようにになっているのかを、ナノスケールの分子の形や動きといったミクロの視点からお話します。

申込 2/12(日) 10:00~ ☎ 0294-24-7731

シビックサロン「和太鼓体験講座」

3/18(日) 13:00~16:00
【会場】 日立シビックセンター マーブルホール 会議室
【募集人数】 20人
【講師】 岡田仁(民族歌舞団荒馬座)
【受講料】 2,000円

日本の伝統芸能である和太鼓のお試し講座です。基本のたたき方を学び、一台の太鼓をかわるかわるたたく「ぶち合わせ太鼓」という演奏方法にチャレンジします。

申込 1/27(土) 10:00~ ☎ 0294-24-7711

募集 (募集人数の表記がある場合は先着順)

シビックサイエンススタッフ募集

【対象】 18歳以上(高校生は除く)
【募集人数】 10人
【参加料】 無料
 科学の面白さを伝えたい方、科学・天文が好きなお方など、科学館でボランティアをしてみませんか?

申込 受付中 ☎ 0294-24-7731

ひたちジュニア弦楽合奏団 団員募集

【会場】 日立シビックセンター 音楽室
【回数】 5,000円/月
 音楽が好きなお方、弦楽器に興味がある方、色々な学校・年齢のお友だちと一緒に楽しく演奏しましょう!楽器の無料貸し出しもあります。先生が楽器の持ち方から指導してくれます。

申込 申込書に必要事項を明記の上、お申込みください。詳しくは2月発行予定のチラシ等をご覧ください。
 3/10(土) 10:00~4/22(日) 必着
 ☎ 0294-24-7979 日立シビックセンター
 ホール事業課(2階事務室)

日立市少年少女合唱団 合唱体験教室

【開催日】 2/3(土)、2/24(土)、3/10(土)
 3/24(土)、3/25(日)
【時間】 13:30~15:30※3/25(日)は時間未定
【会場】 日立市民会館 111号室、ステージ
【対象】 日立市内の年長～小学6年生
【募集人数】 30人
【参加料】 500円

日立市内の年長さんから小学6年生のみなさん!今年も合唱体験教室を行います。歌うことが大好きなお友達、大歓迎です。成果発表として、3/25(日)50周年記念定期演奏会(P3参照)に出演します。

申込 12/15(金) 9:00~
 ☎ 0294-22-6481 ☎ 0294-22-6633
 日立市少年少女合唱団事務局(日立市民会館内)

能楽をすべて体験しましょう



3/10(土) 14:10頃
【会場】 日立シビックセンター 音楽ホール
【募集人数】 20人
【講師】 後田洋子(観世流能楽師)ほか
【参加料】 無料

初心者を対象にした舞、太鼓、小鼓、笛、太鼓の体験を「ひたちこども芸術祭」の中で行います。
 共催:市民のための能を知る会実行委員会

申込 **3/10(土) 会場受付**

ひたち国際大道芸キッズスタッフ募集



5/12(土)、5/13(日) 10:00~14:00
【会場】 12日 日立会場(日立シビックセンター-新都市広場 ほか)
 13日 多賀会場(よかつべ通り ほか)
【対象】 小学生~中学生
【募集人数】 各日20人

【説明会】 4/28(土) 13:30~15:00(予定)
 日立シビックセンター 会議室501号

大道芸アーティストと一緒に街を盛り上げよう!ピエロに変身して、大道芸グッズなどを配布します。

申込 **2/24(土) 10:00~4/27(金)** ☎ 0294-24-7711

ひたち国際大道芸ボランティアスタッフ募集



5/12(土) 9:00~20:30
5/13(日) 9:00~18:30
【会場】 12日 日立会場(日立シビックセンター-新都市広場 ほか)
 13日 多賀会場(よかつべ通り ほか)
【対象】 18歳以上39歳以下(高校生は除く)
【募集人数】 各日50人
【募集内容】 ①アーティスト付き人 ②演技ポイント運営
 ③同時開催イベントの運営 ④小中学生スタッフの補助

【説明会】 4/21(土) 13:30~15:00(予定)
 日立シビックセンター 会議室503号

ひたち国際大道芸の運営スタッフを募集します。大道芸に興味のある方、野外イベントがお好きな方、一緒にひたち国際大道芸を盛り上げましょう!

申込 **2/24(土) 10:00~4/20(金)**
 ☎ 0294-24-7711 <http://www.civic.jp>

ミュージック・トレイン2018

第1部:レッツプラス 第2部:ホールコンサート 参加者募集

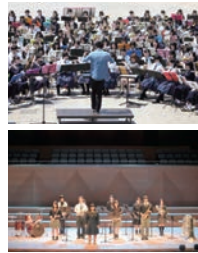

5/6(日) 第1部 8:45~12:30 / 第2部 13:30~17:00
 ※時間はどちらも予定です。
【会場】 日立シビックセンター-新都市広場、音楽ホール
【募集人数】 第1部:200人 第2部:30組(1組20人以内)
【参加料】 第1部 一般500円、高校生以下300円
 第2部 500円/1人、3,000円/6人以上の1団体(一律)

吹奏楽コンサートの第1部、歌から楽器演奏まで様々なジャンルのアコースティックコンサートを行う第2部にそれぞれ出演を希望される個人、団体を募集します。

申込 **第1部 3/3(土) 10:00~4/21(土)**
第2部 3/3(土) 10:00~3/31(土) ☎ 0294-24-7755



【表記について】
 ○/○ ベビーシッターサービス
 表記の日付までにお申込みください(料金:お子様一人につき1,000円)
 ☎ 電話でお申込みください FAXでお申込みください
 〒 郵送でお送りください ※住所は裏表紙をご覧ください 直接ご持参ください
 ✉ eメールでお申込みください ホームページの専用フォームでお申込みください

【申込受付時間について】
 日立シビックセンター 10:00~18:00
 日立市民会館/多賀市民会館 9:00~17:00

シビックの店

名産品からフェアトレード品まで
心伝えるギフトの店

日立市地域ブランド認定品の菓子を始め、市の花「さくら」にちなんだ商品など地元の名産品から、姉妹都市ニュージーランド・タウランガ市の蜂蜜まで、こだわりの品々を取り揃えています。フェアトレードの木工品、北欧・アジア雑貨や絵手ぬぐいなどの和の小物も人気です。心を伝える一品をお土産やギフトにどうぞご利用ください。

【電話】 0294-24-7767 **【営業時間】** 10:00~18:00
【休み】 毎月最終月曜日(祝日の場合は営業)、年末年始(12/28~1/4)

貸館情報 月日/催物名/主催

日立シビックセンター

- 音楽ホール**
- 1/28(日) 夜回り先生からのメッセージ「子育てで一番大切なこと」
地域子育て支援事業実行委員会、(公財)日立財団、日立市、日立市教育委員会
 - 2/10(土) 平成29年度卒業研究・修了研究発表会
茨城大学教育学部音楽教育教室、茨城大学大学院教育学研究科音楽教育専修、音楽教育専修専攻会
 - 2/12(日) ル・シエル音楽団発足15周年記念演奏会 ル・シエル音楽団
 - 2/18(日) 日立市芸術祭 日立能楽会新春発表会 日立能楽会、日立市、日立市文化協会
 - 3/12(日) 平成29年度日立地区デュアルシステム成果発表会 茨城県立日立工業高等学校
 - 3/18(日) 茨城大学吹奏楽団第59回定期演奏会 茨城大学吹奏楽団
 - 3/24(土) 第41回全日本おおかあさんコーラス茨城県大会
全日本合唱連盟関東支部、茨城県合唱連盟、朝日新聞社
 - 3/27(日) 日立市立多賀中学校吹奏楽部第11回定期演奏会 日立市立多賀中学校

- 多用途ホール**
- 1/27(土) Arouse Beauty フェスタ 助川裕美子
 - 2/11(日) 共楽館創建100周年記念シンポジウム
「共楽館創建100周年を祝う会」記念事業実行委員会 弓野まどか
 - 3/25(日) Spring Concert 18

- ギャラリー**
- 1/5(金)~1/11(木) 日立市在住日展洋画家の会 日立市在住日展洋画家の会
 - 1/12(金)~1/15(日) 山水苑ギャラリー 社会福祉法人山水苑
 - 1/16(土)~1/21(日) 2018ちいさな文化展! 日立会演劇部・ちいさな文化展
 - 1/25(日)~1/28(日) 東北退教 趣味の作品展 東北退教職員会の会
 - 2/7(日)~2/13(日) ふるさとの英霊 大東亜戦争戦没者追悼展 ふるさとの英霊展実行委員会
 - 2/22(日)~2/25(日) 第45回香雅書道展 鈴木鳴龍
 - 2/28(日)~3/4(日) 第14回フレンドシップキルト展 日立国際交流協議会

- 3/10(土)~3/11(日) 第9回ひたちこども芸術祭 ひたちこども芸術祭推進委員会、日立市
- 3/13(日)~3/18(日) 春童と半仙の書展 野沢半仙
- 3/20(日)~3/25(日) 茨城教育友の会東北支部写真展 教育友の会東北支部

- 日立市民会館/ホール**
- 2/3(土) ミュージックフェスティバル 全日本幼児教育連盟
 - 2/25(日) 青少年健全育成のための市民のつどい 日立市青少年育成推進会議
 - 3/17(土) 卒園フェスティバル 聖徳保育園
 - 3/21(日) 定期演奏会 日高等学校吹奏楽部

- 多賀市民会館/ホール**
- 1/13(土) チャリティーダンスパーティー Music Bless Men
 - 1/14(日) 市民公開講座 医療法人一誠会
 - 1/21(日) ファミレド市音楽コンサート ファミレド市
 - 2/3(土)~2/4(日) 第41回日立書道連盟展 平成29年度日立市小中学校書き初め展
日立書道連盟 (株)クンダピアノ社
 - 2/11(日) ヤマハ音楽教室発表会 日立上映実行委員会
 - 2/12(日) 映画「ふたりの桃源郷」 日立上映実行委員会
 - 2/17(土) ビティナスステップ ビティナ(全日本ピアノ指導者協会)
 - 2/18(日) ひたちシネマズスペシャル「レミングスの夏」 日立市視聴覚センター
 - 2/22(日) 防災講演会 日立市防災協会
 - 3/11(日) Drops Party!! Vol.3 Studio Drops
 - 3/14(土)~3/16(日) ファミレド市追いつけコンサート ファミレド市
 - 3/18(日) 映光社ヤマハ発表会 (株)映光社
 - 3/28(日) 日立市立泉丘中学校吹奏楽部 第15回定期演奏会 日立市立泉丘中学校
 - 3/31(日) ヨーコバリエアカデミーおさらい会 ヨーコバリエアカデミー

科学館には、みて、さわって、体験できる常設の展示物が130点以上あり、毎日サイエンスショーも実演しています。そのほか、工作コーナー、実験に参加できるコーナーや特別展などのイベントも楽しめる、“遊びながら学べる科学館”です。

期間限定のイベント(3/24~5/6)

春の特別イベント

奇妙な姿の深海魚

~このお魚、見た目が×展~

深い海の底には
ふしぎな生きものがたくさん!
どんな生きものがいるの?
どうやって調べに行くの?
そんなふしぎな世界を
のぞきにいこう!

工作コーナー



「おさかなフィギュア」
お湯であためるとやわらかくなるプラスチックを使って、魚のフィギュアを作ろう。

参加料:100円



「もぐる深海魚」

お魚の形をした醤油入れとペットボトルで、握るとお魚が沈む浮沈子を作ろう。

参加料:200円

日時 3/24(土)~4/5(木)
10:30~16:00(12:00~13:00を除く)

日時 4/28(土)~4/30(日)、5/3(木)~5/6(日)
10:30~16:00(12:00~13:00を除く)

開催予定のイベント



アクアドームを作ろう!

ピンの中に魚のフィギュアなどを入れて、かわいいアクアドームを作ろう。

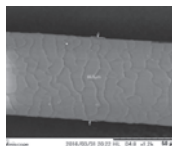

電子顕微鏡で見てみよう!

電子顕微鏡を使って、生き物や身近にあるものなど様々なものを見てみよう。

毎日開催のイベント

サイエンスショー

シャボン玉、ロケット、空気など、日替わりのテーマで実演しています。
実演時間: 約20分
開催時間: 平日 14:00~ 土日・祝日 10:30~/15:00~



土日・祝日 春休み期間(3/27~4/5) 開催のイベント

たのしくつくろう! 工作コーナー

要整理券 ※各回10:00から8階入口で配布

月替わりの科学工作を楽しめます。係員と一緒に、作り方を説明しますので、どなたでもお気軽にご参加できます。

所要時間: 約15分
参加料: 100円~200円
開催時間: ①11:00/12:00/14:00/15:00
②11:30/12:30/14:30/15:30
定員: 各回10人

[1/6(土)~2/25(日)] ※1/28, 2/4はお休みです

- ①「スノースコープ」 参加料200円
- ②「コインが消える箱」 参加料100円



スノースコープ



コインが消える箱

[3/3(土)~4/30(日)]

- ①「カラフルイクラ」 参加料200円
- ②「おさかなキーホルダー」 参加料100円

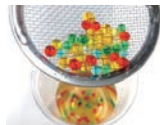

カラフルイクラ



おさかなキーホルダー

レッツ! ひらめきサイエンス ※1/28, 2/4, 3/24~4/5はお休みです

月替わりのテーマに沿った科学実験を、自分の手で試して楽しみましょう。係員と一緒に、実験の仕方や原理をご説明しますので、どなたでもお気軽にご参加できます。

1月 静電気の実験

2月 音の実験

3月 風の実験

所要時間: 約10分
参加料: 無料
開催時間: 12:00~15:00



風の実験

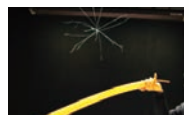

静電気の実験



音の実験

鉄道模型実演コーナー

科学館フロアに常設されたジオラマで、「Nゲージ」の運転を行っています。

実演はボランティアスタッフのみなさんによる不定期開催となりますので、お出かけ前にお問い合わせください。



利用案内

【施設入館料】

入館料	大人[高校生以上]	小人[小・中学生、障がい者 高齢者(65才以上)]	幼児
科学館	520円(470円)	320円(270円)	無料
天球劇場	520円(470円)	320円(270円)	
セット券(科学館+天球劇場)	800円(700円)	400円(300円)	
年間パスポート	2,000円	1,000円	

※()内は30名以上の団体割引料金

【開館時間】 10:00~18:00(入館は17:00まで)

【休館日】 毎月最終月曜日、年末年始
メンテナンス休館日: 1/30(火)
天球劇場のみ: 3/6(火)~3/9(金)

【お問合せ】 TEL:0294-24-7731(10:00~18:00)

直径22メートルの大型ドームスクリーンに映し出される美しい星空と壮大な宇宙、迫力ある大型ドーム映像などを楽しめます。ほかにも、定期的に特別上映や観望会などを行っています。



3/5まで上映の番組

オーロラの調べ～神秘の光を探る～



ゆらめくカーテン、渦巻く光…。神秘的なオーロラに包まれる体験をしましょう。アイスランドやアラスカで撮影したさまざまなオーロラ映像のほか、オーロラが光るしくみをCGで解説します。北極圏で見える星空、氷河やツンドラに連なる山々の絶景。大自然とともにオーロラの魅力を満喫する作品です。

ノーマン・ザ・スノーマン～流れ星のふる夜に～



前作の「ノーマン・ザ・スノーマン～北の国のオーロラ～」に続くシリーズ第二弾!ある雪の日、「どうしても流れ星を見たい」という想いを胸に、少年と雪だるまのノーマンは流星群を見るために町を出ます。2人の小さな冒険に思わずキュンとなる珠玉のファンタジー作品です。

3/10から上映の番組

みずものがたり～46億年 地球をめぐる水の旅～



「水の惑星」と呼ばれる地球。私たちにとって水は身近な物質ですが、まだわかっていないこともたくさんあります。人の体の何%が水でできているの?もしも地球が太陽よりもう少し遠かったら?さまざまな視点から水の不思議に迫ります。



Space Dreamers

～宇宙兄弟 南波六太がやってきた!



好評につき、再上映決定!

公開収録に集まった人々の、宇宙に関する素朴な疑問に、ムツガが宇宙飛行士ならではの視点で答えます。

毎日上映の番組

星と宇宙を楽しむプラネタリウム



全編生解説

最新のプラネタリウムの機能を活用し、美しい星空と可視化した宇宙を体感できるヒーリング&エキサイティングな全編生解説の上映です。

特別上映

アロマで楽しむプラネタリウム～雪の香り～

1/19 19:00～、1/20 18:00～

詳しくは、P2をご覧ください



豊かな香りの中で星空を見てください。雪をイメージした香りの中、冬の夜空に描かれる星座たちを中心に紹介します。

観望のためのプラネタリウム & 観望会

2/17 18:00～19:30



プラネタリウムでその日の夜に見られる星を学んだ後、屋上で実際に天体望遠鏡を使って観察します。今回は「すばる」や「オリオン大星雲」を中心に観望します。*曇天・雨天の場合は、プラネタリウムの上映のみ行います。

行き先はあなた次第! 日立発ミステリーツアー

3/24 11:00～11:50 14:30～15:20



行き先を決めるのは会場のあなた! 宇宙船の操縦士とガイドがお話をしながら、壮大な宇宙の世界をご案内します。



上映スケジュール(各回約50分)

1/5 ～ 3/5	平日	団体予約専用	オーロラの調べ	星と宇宙を楽しむプラネタリウム	オーロラの調べ
	土日祝	ノーマンザスノーマン			オーロラの調べ

*1/5は土日祝のスケジュールで上映します。

3/10 ～ 4/5	平日	団体予約専用	みずものがたり	星と宇宙を楽しむプラネタリウム	みずものがたり
	土日祝	Space Dreamers			みずものがたり

*3/27～4/5は土日祝のスケジュールで上映します。

*3/24、3/25の11:00、14:30の回は「行き先はあなた次第! 日立発ミステリーツアー」を上映します。

全編生解説 [今夜の星空]についての生解説+ドーム映像番組
季節の星空紹介+ドーム映像番組

【お気軽にお問い合わせください】

- ★年間パスポートの購入・更新
- ★団体利用の相談、下見、予約
- ★出張サイエンスショー、科学工作指導
- ★出張スターウォッチング(観望会)
- ★天球劇場の貸館使用 など

【ミュージアムショップ】地下1階 10:00～18:00

★どなたでもご利用いただけます(入館チケットは必要ありません)

オリジナルグッズ、望遠鏡、星座早見盤、科学実験キット、工作キット、文具、宇宙食、恐竜グッズなど500種類以上



オリジナルグッズも発売中です!

【割引券】チケット購入時に、本誌をご提示ください

科学館または天球劇場の入館料50円引き

有効期限: 2018/3/31(土)
*他の割引券との併用はできません



第25回 日立サイエンスショーフェスティバル

1/28日 青少年の部

日立市内の青少年によるサイエンスショー

10:30~14:30 会場：科学館9階サイエンススタジオ

出演団体

- 日立市立駒王中学校 科学研究部
- 茨城キリスト教学園中学校 サイエンス部
- 茨城県立日立第一高等学校 附属中学校 科学部
- 茨城県立日立第一高等学校 化学部

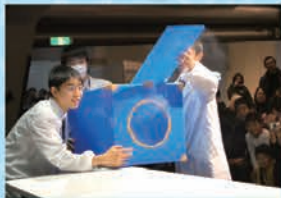

※その他、日立シビックセンター科学館による特別サイエンスショーもあります。状況によって入場制限をさせていただく場合があります。

両日開催

工作・科学実験に参加できるブース 会場：科学館

1/28日、2/4日 10:30~15:00(工作のみ16:00まで)

工作コーナー

参加料：100円



光るスライム



入浴剤

実験体験ブース

楽しい実験や
工作のブースがたくさん！
ぜひ参加してね☆



2/4日 全国の科学館の部

☆「実験名人によるサイエンスショー」

10:20~11:40 会場：2階多用途ホール

☆要観覧券(観覧券の申込み方法については「観覧券について」をご覧ください。)

出演



神奈川県葉山町立
一色小学校校長

益田孝彦



大阪市立科学館
科学デモンストレーター

吉岡亜紀子

全国で活躍する実験名人2人による楽しいサイエンスショーです。2007、2008、2011年と三度の「科学の鉄人」に選出された益田孝彦先生と、大阪市立科学館で実演を行っている吉岡亜紀子先生による特別サイエンスショーを楽しみましょう!

観覧券について 往復はがきに必要な事項を明記の上、お申込みください。

12/22金必着 / 応募多数時は抽選 / 定員120人

必要事項：①代表者の名前 ②住所 ③参加人数(1枚のはがきで5人まで)

応募先：〒317-0073 茨城県日立市幸町1-21-1 日立シビックセンター科学館

☆「科学館スタッフによるサイエンスショー」

①13:00~14:10 ②14:50~16:00

会場：2階多用途ホール

☆要整理券(当日10:00から地下1階チェックインカウンターで配布します。)

出演

名古屋市科学館
釧路市こども遊学館
ほか2組



サイエンスショーフェスティバル当日(1/28、2/4)は科学館、天球劇場の入館が無料になります。天球劇場の入場には整理券が必要です。*地下1階チェックインカウンターで配布します。(1人1枚まで)

詳しいスケジュールは、12月中旬以降にホームページをご覧ください。

National Institution For Youth Education
国立青少年教育振興機構
「子どもゆめ基金助成活動」

公益財団法人日立市民科学文化財団
日立シビックセンター・日立市民会館・多賀市民会館

詳しくは

www.civic.jp



日立シビックセンター

TEL:0294-24-7711

〒317-0073 茨城県日立市幸町1-21-1

- JR常磐線「日立駅」中央口下車・徒歩3分
- 常磐自動車道「日立中央IC」から車8分
- 地下駐車場 / 255台(1時間無料、以降30分100円)
- チケット取扱い / 10:00~18:00
- 休館日 / 毎月最終月曜日、年末年始



日立市民会館

TEL:0294-22-6481

〒317-0063 茨城県日立市若葉町1-5-8

- JR常磐線「日立駅」中央口下車・徒歩15分
- 常磐自動車道「日立中央IC」から車6分
- 満車の場合は日立市役所駐車場、近隣有料駐車場をご利用ください。カスミへの駐車は固くお断りいたします。
- チケット取扱い / 9:00~17:00
- 休館日 / 毎週火曜日、年末年始



多賀市民会館

TEL:0294-34-1727

〒316-0013 茨城県日立市千石町2-4-20

- JR常磐線「常陸多賀駅」下車・徒歩10分
- 常磐自動車道「日立南太田IC」から車20分
- 有料駐車場 / 99台(30分100円)
- チケット取扱い / 9:00~17:00
- 休館日 / 毎週火曜日、年末年始